

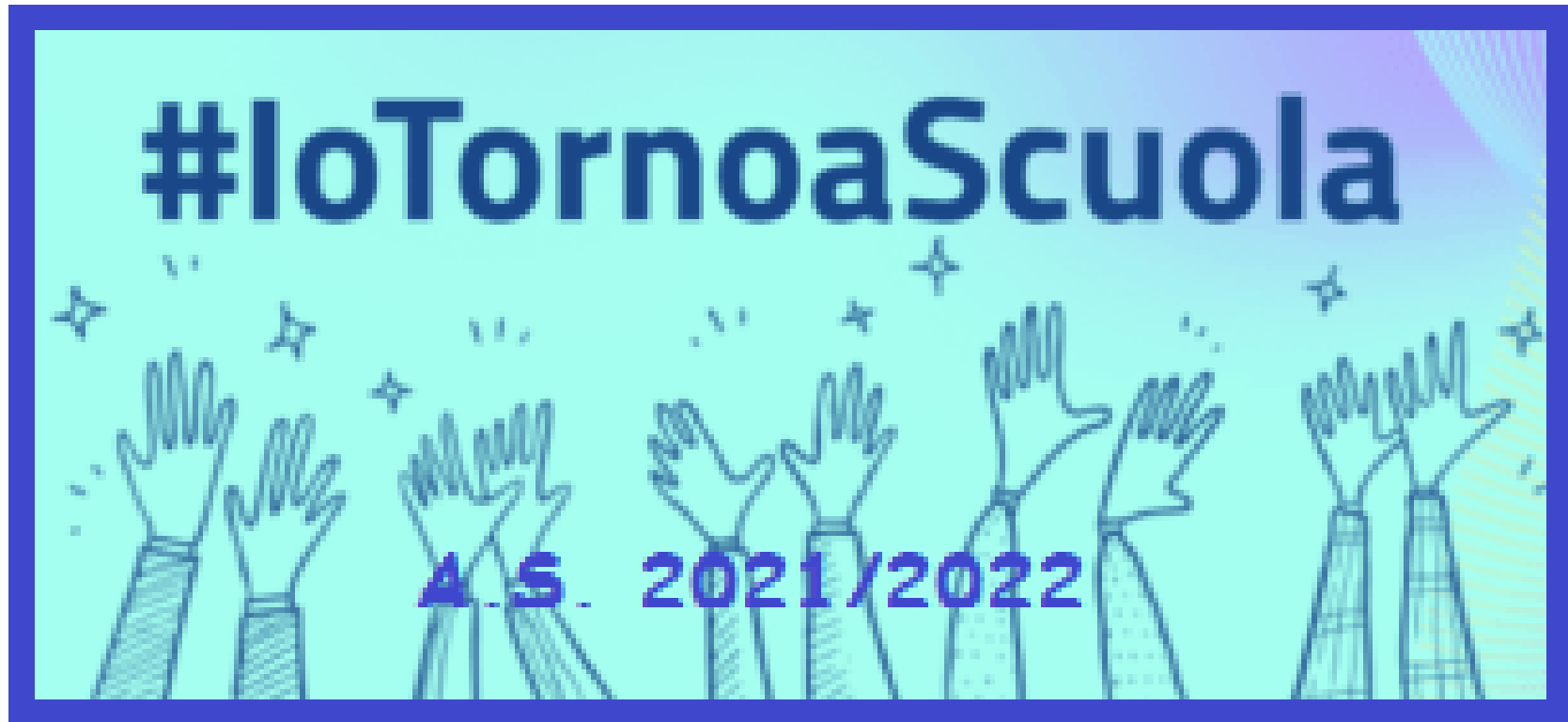

Convitto Nazionale "G. Leopardi"
primaria e secondaria annesse





Orari ingressi

- **Orario scuola primaria**: 7.50 – 12.50
- Portineria (ingresso 1): classi 1, 3B, 3A, 5
- Porta laterale (ingresso 3): classi 2, 4A, 4B

Orario secondaria di 1° grado:

8.00 – 12.55 con ingresso consentito dalle
8.00 alle 8.10

- Portineria porta frontale 2A, 2B (ingresso 1)
- Porta laterale piano portineria: 2C, 2D
(ingresso 2)
- Porta adiacente palestra: 3D (ingresso 4)
- Porta ex primaria: 1A, 1B, 1C, 1D (ingresso 5)
- Porta tribunale: 3A, 3B, 3C, 3E (ingresso 6)

Ingressi



PIANO PORTINERIA

Ingressi

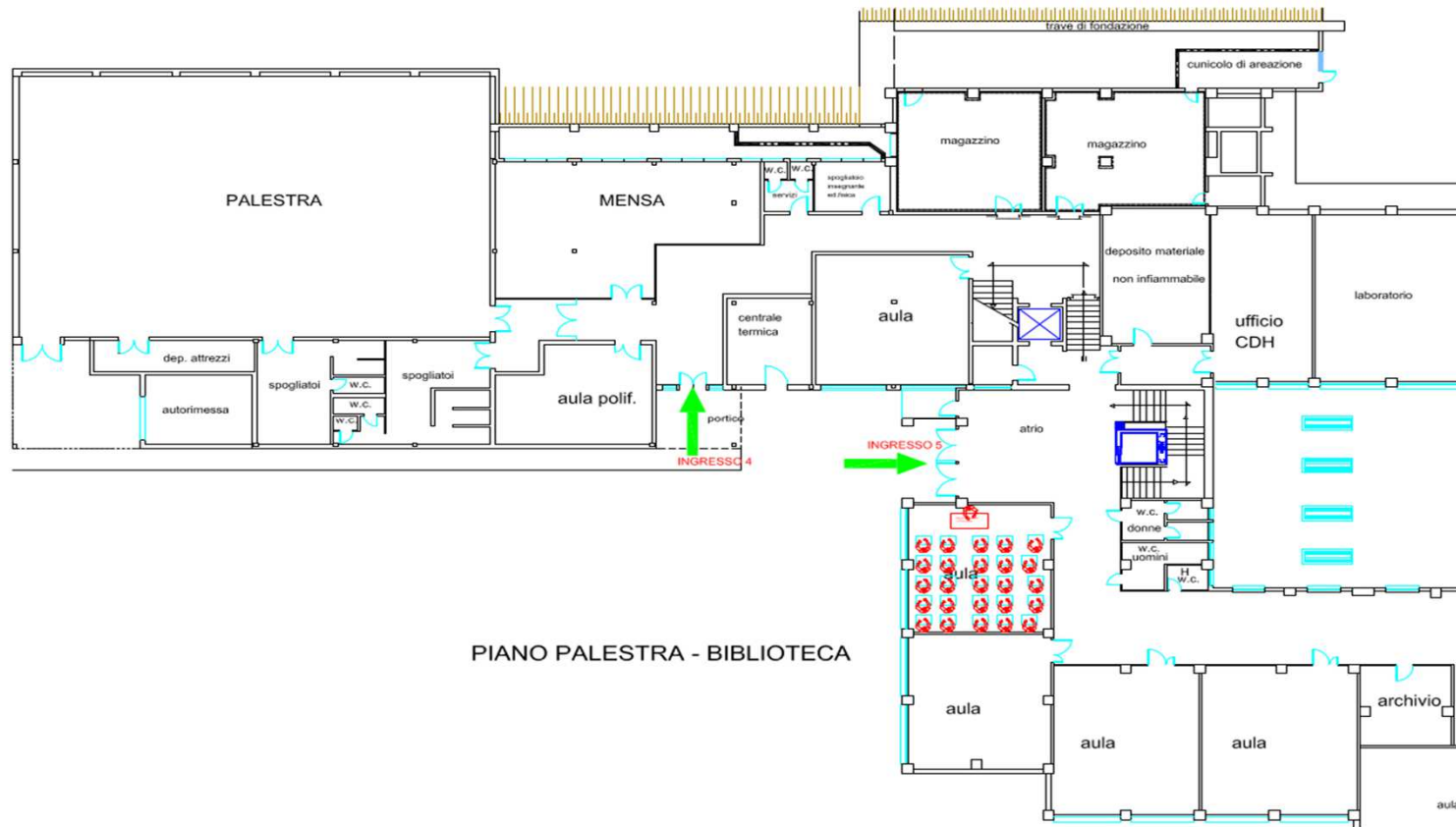

PIANO PALESTRA - BIBLIOTECA

PIANO PALESTRA EX PRIMARIA

Ingressi

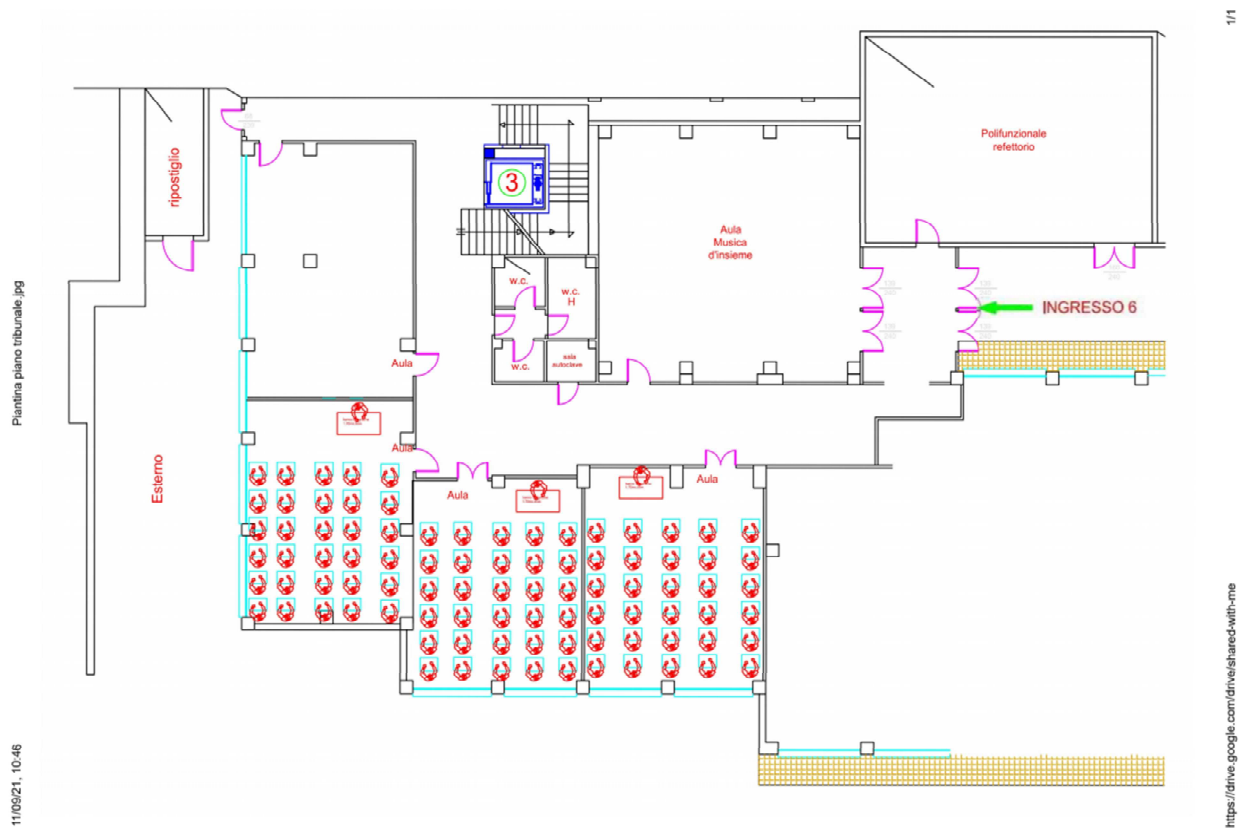

INGRESSO TRIBUNALE



Condizioni per l'ingresso

- Temperature $<37,5^{\circ}$
- Misurare a casa
- Misurazione a campione a scuola
- Assenza sintomi simil-influenzali
- Negatività Covid-19
- Non essere stati in quarantena o isolamento domiciliare negli ultimi 14 giorni
- Assenza contatti con persone positive entro i 14 giorni
- Accettazione dei regolamenti e dei protocolli disposti dall'Istituto



Procedure per l'ingresso

- Disinfettare le mani
- Indossare la mascherina chirurgica fornite dalla scuola
- Mantenere il distanziamento di almeno 1 metro
- Raggiungere ordinatamente la propria aula seguendo i percorsi indicati e senza indugiare



Procedure per l'ingresso

DL 111 del 6 agosto 2021
Decreto legge 10 settembre 2021 nr. 122

In conformità alle disposizione de legge **sussiste l'obbligo**

per il personale scolastico docente e non docente,
per personale delle ditte esterne,
genitori e accompagnatori
di essere in possesso ed esibire il Green Pass per aver
accesso ai locali scolastici.

Sono esonerati gli studenti e tutti i soggetti esenti
dalla campagna vaccinale sulla base di idonea
certificazione medica rilasciata in coerenza con la
circolare del Ministero della Salute 4 agosto 2021, nr.
35309.



MINISTERO DELL'ISTRUZIONE, DELL'UNIVERSITÀ E DELLA RICERCA



In aula





La postazione di lavoro

- Sedere al proprio posto
- Sistemare la giacca sulla sedia e gli effetti personali (zaino, sacca motoria, etc.) sotto la sedia o sotto il banco
- Controllare che il banco sia posizionato correttamente sopra i bollini a terra
- Non scambiare il materiale scolastico tra compagni
- Attenzione: è vietato cambiare postazione di lavoro durante la giornata



Le lezioni

- Segnalare tempestivamente eventuali stati di malessere
- Garantire un costante ricambio d'aria:
- Lasciare preferibilmente aperte le finestre
- Aprire le finestre ogni ora per almeno 5 minuti e durante la ricreazione
- Recarsi ai bagni uno alla volta
- È vietato accedere ai servizi igienici durante la ricreazione e al cambio dell'ora



La ricreazione

Ricreazione dalle ore 9,55 alle 10,05

Gli alunni permangono in aula e in base alla distribuzione delle aule lungo il corridoio potranno uscire a rotazione, secondo il piano settimanale affisso.

Attenzione:

Mangiare al proprio posto

Prima di alzarsi indossare la mascherina

Evitare gli assembramenti e mantenere il distanziamento



Come comportarsi nei luoghi comuni

- Mantenere la mascherina durante gli spostamenti
- Evitare gli assembramenti
- Seguire i percorsi indicati
- Entrare in bagno uno alla volta



Uso del bagno

Per evitare assembramenti, salvo emergenze, si potrà andare in bagno secondo l'orario affisso in aula



Mensa

- La mensa si svolgerà in idonei locali refettorio e, se necessario, a rotazione, è prevista la refezione in aula
- La mensa si svolgerà a turni:
 - Primaria ore 12:50
 - Secondaria ore 13.30



Uscita





Orari

- Per chi non usufruisce del semiconvitto l'uscita è alle ore 12.50 per la primaria e alle 12:55 per la secondaria
- Ogni classe utilizzerà il varco dell'ingresso
- Ogni classe seguirà l'ordine di uscita affisso in aula



Accesso genitori

- Ogni alunno deve essere accompagnato da un unico genitore
- Tutti gli accessi all'Istituto saranno consentiti solo previo appuntamento
- I visitatori dovranno compilare il registro dei visitatori esterni, possedere ed esibire il Green Pass. L'accesso ai locali è consentito solo tramite portineria
- I colloqui e le riunioni degli Organi Collegiali verranno realizzati on-line

In caso di sintomi?

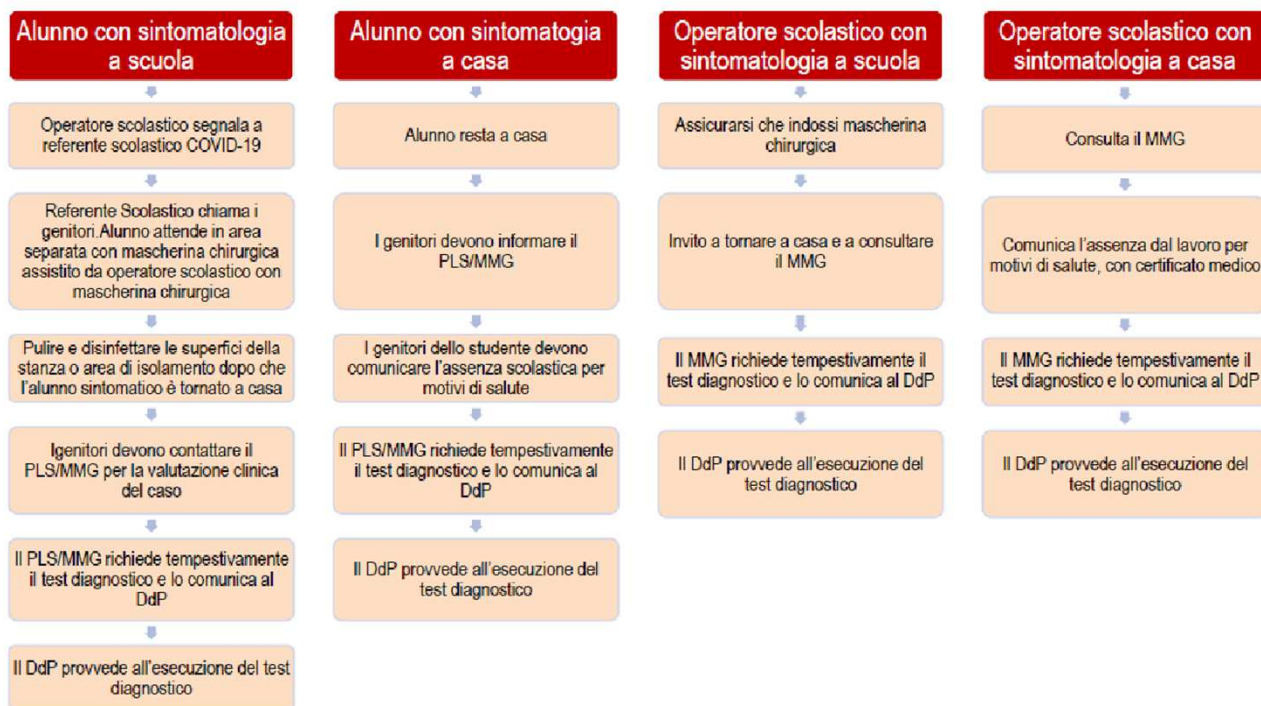



Didattica Digitale Integrata





Che cos'è la **DDI**?

- La Didattica Digitale Integrata (DDI) è una metodologia innovativa di insegnamento-apprendimento rivolta a tutti gli studenti della Scuola Primaria e Secondaria di Primo Grado come modalità didattica complementare che integra o, in condizioni di emergenza, sostituisce la tradizionale esperienza di scuola in presenza con l'ausilio di piattaforme digitali e delle nuove tecnologie



Dispositivi in comodato d'uso

- Al fine di offrire un supporto alle famiglie prive di strumenti digitali è istituito annualmente un servizio di comodato d'uso gratuito di personal computer e altri dispositivi digitali per favorire la partecipazione delle studentesse e degli studenti alle attività didattiche a distanza, sulla base di un apposito Regolamento approvato dal Consiglio di Istituto



Norme da rispettare durante la DDI

- Partecipare responsabilmente alla Didattica Digitale Integrata (DDI), attenendosi scrupolosamente alle disposizioni (Piani e Regolamenti) promosse dall'Istituzione scolastica
- Utilizzare i dispositivi elettronici a supporto della didattica, in comodato d'uso o personali, in modo corretto e nel rispetto della Legge evitando azioni lesive della privacy e della dignità dell'altro riconducibili al cyberbullismo e al bullismo in generale.



Norme e precauzioni





Norme generali

- Distanziamento sociale
- Rigorosa igiene delle mani, personale e degli ambienti
- Utilizzo dei Dispositivi di Protezione Individuale (DPI)
- Rispetto delle norme e collaborazione con le autorità competenti



Alcuni suggerimenti

- Metti sempre nello zaino una mascherina di riserva, un pacchetto di fazzoletti monouso e un flaconcino di gel disinfettante per uso personale
- Prima di salire sui mezzi pubblici, indossa la mascherina e mantieni il distanziamento
- In caso di difficoltà è disponibile, a scuola, un servizio di ascolto psicologico
- Installa sul tuo smartphone l'applicazione IMMUNI (per gli alunni della secondaria)



Documenti scolastici

- Patto di Corresponsabilità
- Integrazione al Regolamento d'Istituto
 - Misure di prevenzione e contenimento della diffusione del SARS-COV-2
 - Regolamento per la didattica digitale integrata
- Protocollo per la sicurezza
- Piano organizzativo per la ripartenza in sicurezza delle attività scolastiche in presenza
- Piano per la Didattica Digitale Integrata (DDI)



Buon inizio!

Il diritto all'apprendimento di tutte le studentesse e di tutti gli studenti va garantito di pari passo al diritto alla sicurezza

È solo con la fattiva collaborazione di ciascuno e di tutti che sarà possibile continuare a garantire il rispetto di diritti irrinunciabili

Ripartiamo!



#IoTornoaScuola



A.S. 2021/2022